

志摩市国際交流協会会報

Shima International Exchange Association

第36号 2023年3月31日
発行/志摩市国際交流協会

一年を振り返って

春寒の候、会員の皆様にはますますご清栄のこととお慶び申し上げます。
平素は当協会の運営にご理解ご協力を賜り厚く御礼申し上げます。

一昨年、会長に就任時は新型コロナウイルス感染症により、ほとんどの事業が中止又は自粛となっていました。令和4年度は時間短縮にて定期総会を開催することができました。

新型コロナウイルスの感染状況を鑑みながら、犬山方面への「日帰り研修旅行」や「寄せ植え教室」も実施することができ、会員の親睦も深まり、久しく新規会員も増えつつあります。

感染対策に配慮しながら継続していました、鵜方公民館での「しま日本語教室」が、2月中旬から多くの外国人受講希望者が殺到し、別の会場を確保するなどスタッフも多忙となり苦慮していますので、会員の皆様も応援いただければ有難いと存じます。

さて、本年6月16日～18日には志摩市でG7交通大臣会合が開催されます。当協会も2部門の市民会議メンバーとして会合の開催に協力していきますので、会員の皆様にもご協力をお願いします。

3月4日(土)には、開催100日前イベントとして市内5地区で、役員12名が清掃活動に参加しました。



お疲れ様でした



阿児アリーナ前に集合



賢島 近鉄沿線



志摩市国際交流協会 会長

小林 教郎

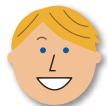



♡ 寄せ植え教室 ♡

2022年12月11日(参加36人)



今回で2回目となる寄せ植え教室を、開催いたしまして参加者も36人と大盛況でした。ご参加いただいた方のお声を紹介させていただきます。

…1回目の時の手応えがとても良かったので、2回目もあるとの事を聞きずっと楽しみにしていました。

ヤマジ園芸さんが、土の入れ方から苗の配置の仕方まで、わかりやすく説明してくれるので、初心者の私でも出来栄に驚くばかりでした。苗も正月を迎えるにあたり玄関先へ飾るには最適の花ばかりで、今年も良い1年が送れそうな、そんな気分させてくれる寄せ植えでした。ヤマジ園芸さんが用意してくださる苗は、種が落ちて又新しい芽が出るものもあり、次年以降も自分なりにアレンジしてみたりする楽しみもあります。今年、始まったばかりなのに心は、年末の寄せ植え教室を心待ちにしています。…(Y様)



2回目の教室でレベルアップしたかも!!



◇ 日帰り旅行(犬山城とリトルワールド) ◇ 2022年11月6日(参加20人)

今年度は、3年振りの日帰り旅行で、感染防止のため、事前の書類提出や車中での制約もありましたが、20名のご参加をいただき実施することができました。天候にも

恵まれ志摩市を出発し、いざ、犬山城へ!!
木曾川のほとりの小高い山上に建てられた天守最上階からの眺めは、まさに絶景。



天守閣から望む



犬山城前

犬山城下町では買い物やぶらり探訪もgoodでした。ランチは旨味たっぷりの名古屋コーチンをいただき、続いて、リトルワールドへ!!

世界各国の民族文化にふれ、志摩市国際交流協会の名にふさわしいプチ世界旅行気分を味わえた充実した秋の一日となりました。



リトルワールド入り口前



楽しい昼食

国際交流員 (CIR) のご案内…バナナさん…マンディさん



ミーセマー・ジッラダーさん

みなさま、初めまして。タイから来ましたミーセマー・ジッラダーです。バナナと呼んでください。2018年に1年間大阪に留学しました。その間に旅行で三重県を訪れる機会がありましたが、伊勢と鳥羽しか行けませんでした。

8月下旬に志摩に来て半年が経とうとしています。海もきれいで、夜の空も息をのむほど美しいこの町が好きで仕方がありません。国際交流員 (CIR) として、たくさんの方に志摩を知ってもらい、好きになってもらえるように頑張ります。応援よろしくお願ひします！



ジャン・マンディさん

初めまして！アメリカ人の国際交流員 (CIR) ジャン・マンディと申します。生まれは中国ですが、12歳の時にアメリカのロサンゼルスに引っ越しました。日本のアニメや音楽をきっかけに、日本文化に興味を持って、日本語を専攻しました。

2022年7月にアメリカから志摩市に参りました。南カリフォルニア州と同じく太平洋に面する志摩市は海に近く、ビーチもたくさんあって、親しみを感じました。これからも国際交流員として、志摩市の美しさを世界中に発信し、アメリカの文化を皆さんに紹介したいと思います。どうぞよろしくお願ひいたします。

♥しま日本語教室のご案内 & 生徒さん・スタッフさんの募集

しま日本語教室は、外国人の方の日常生活や、日本語検定に必要な日本語を **楽しく学習** していただくために、開講しています。日本語を学びたい方、ぜひ教室をのぞきにきてください!!

《学習日》毎月第1・第3金曜日 19:00～20:30

《会場》鵜方公民館 志摩市阿児町鵜方 1975番地
(TEL: 0599-43-2211)

《学習方法》学習者のレベルに応じてテキストを用いて進めます
基本は日本語で、マンツーマンまたはグループで行います。

《受講費》1回につき100円 (初回無料)

- 教室では、日本語学習のサポートをしていただけるボランティアの方を募集しています。
- 興味がある方、支援を始めたい方、お問い合わせをお待ちしています。



学習風景

●お問い合わせ先 志摩市国際交流協会事務局 TEL&FAX 0599-43-4101
志摩市役所 人権市民協働課 TEL0599-44-0227

令和5年度定期総会開催について

昨年同様、時間を短縮し令和5年度定期総会を下記要領にて開催しますので、会員皆様の多数の出席をお待ち申し上げます

- 日 時 令和5年5月14日(日)10:30～
- 場 所 志摩市商工会館 多目的ホール
(阿児町鵜方5012 TEL44-0700)
- 受 付 9:30～ 令和5年度会費の納入をお願いします。

- 本年も昼食を兼ねた交流会は中止とし、出席者には実費¥1,000負担で会食弁当をお持ち帰りいただきます。受付時に年会費と併せてお支払い下さい。
- ※ 会員の皆様には、改めて定期総会のご案内状を送付致しますので、多数の出席をお願いします。
- また、新型コロナウイルスの感染状況によっては中止となる場合もありますので、ご了承願います。

志摩市国際交流協会に入会しませんか!!

少しでも興味があればお気軽にお問い合わせください

年会費 個人会員… 1口(2,000円)
賛助会員… 1口(10,000円)

*会費の納入につきましては出来るだけ振込みでお願いします

(振り込み手数料は当協会が負担いたします)

【振込口座】百五銀行 鵜方支店
(普通)586747 志摩市国際交流協会

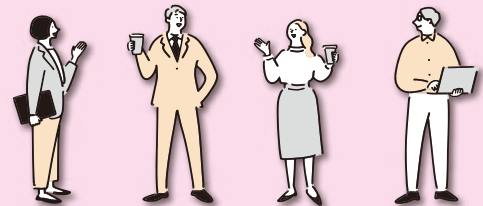

●申込先 志摩市国際交流協会事務局
(下記のお問い合わせ参照)

志摩市国際交流協会 2022年度賛助会員のみなさま 2023年3月31日現在

- | | | | |
|--------------------|-----------------------|------------------------|---------------|
| ●(株)ICMカンパニー | ●片田定置(株) | ●志摩市観光協会 | ●(株)ホンダカーズ三重南 |
| ●旭電器工業(株) | ●華洋開発(株) | ●志摩環境事業協業組合 | ●(株)的矢 |
| ●(有)アンドウセンイ | ●(株)賢島宝生苑 | ●志摩市商工会 | ●マルカ運輸(株) |
| ●伊勢志摩エバーグレイズ | ●和穂歯科医院 | ●(有)新田屋 | ●丸文工業(株) |
| ●(有)いかだ荘 山上 | ●(有)活料理旅館 橘 | ●(株)セレモ | ●前橋設備工業(株) |
| ●居酒屋てっちゃん | ●近鉄レジャーサービス(株)志摩スペイン村 | ●タニグチ歯科医院 | ●(有)宮柴水工 |
| ●伊勢志摩リゾートマネジメント(株) | ●(株)グローツアーオペレーション | ●谷崎歯科医院 | ●山本歯科医院 |
| ●(株)上村工務店 | ●(株)三十三銀行鵜方支店 | ●Dragon English School | ●(株)山本建材 |
| ●磯部建設工業(株) | ●(有)サンコウ | ●南部急送(有) | ●(有)山本奉行商店 |
| ●(有)宇田ミート | ●サンデー情報社 | ●(有)花屋敷 | ●ユナイト三重(株) |
| ●おかむね医院 | ●志摩ガス協業組合 | ●(株)百五銀行鵜方支店 | ●(有)和栄タクシー |
| ●大岩矯正歯科 | ●(株)志摩商会 | ●(医)豊和会 | (50音順) |

本会報誌への記事を募集中!! あなたのご投稿を会報報誌に掲載しませんか!!



- ・自分の周りの身近な国際交流
- ・国際交流について考えること
- ・国際交流に関すること

事務局にメールでご連絡ください。

事務局メール：shima5931@gmail.com
(氏名、電話番号等連絡先を明記してください)



お問い合わせ

- 志摩市国際交流協会事務局(志摩市阿児町神明1253-11(株)セレモ内)
- TEL&FAX 0599-43-4101 (留守電になっております。メッセージ確認後お掛け直いたします)
- URL <http://www.shima-kokusai.com> shima5931@gmail.com
- 志摩市役所 人権市民協働課 TEL0599-44-0227



広報委員

村山千代治
城山康成
山本千恵
本部役員