

志摩市国際交流協会会報

Shima International Exchange Association

第41号 2025年7月15日
発行/志摩市国際交流協会

～2025年度に向けて～

会員の皆さまにおかれましては、ますますご清祥のこととお慶び申し上げます。
また、これまで数々の事業を献身的に行ってこられました会員やボランティアの
皆さま、そして運営を支えて頂きました皆さまに、心より御礼申し上げます。

さて私こと、2025年度定期総会での役員改選により、前小林教郎会長の後任
として、会長に就任させていただくこととなりました。

志摩市国際交流協会は、会員数・予算規模とも県下では上位の団体と聞き及ん
でおり、この大役に大変身の引き締まる思いであります。皆様方のご支援を賜
りながら、当協会発展のため邁進する所存でありますので、引き続き宜しくお願
い申し上げます。

当協会は 申し上げるまでもなく、地域レベルでの国際交流活動の推進や国際感覚豊かな人材育成などの活
動を通して、国際意識の高揚と理解を深め、国際化に対応できるまちづくりに努めるとともに平和な地域社
会づくりに寄与することを目的とする、会員の皆さまの自主的な団体であります。

一方、世界に目を転じますと、これまでのパンデミック、戦争、人権問題など様々な難題が山積みである中、
これらの問題を考える時、私たち個人の力は無力に感じられるかも知れません。

しかし、私たちは 身近な外国人の方々との交流を通じて、国籍に捉われず お互いの個性や文化を尊重し合
うことができる未来へと変えていくことができると信じております。

私は、これまで、東南アジア諸国をはじめとして様々な国へ出向き、支援活動とともに、日本語の体験授
業や日本文化を紹介するなど、多くの交流を行ってまいりました。

その国へ足を踏み入れれば私たちは外国人です。住民と同じものを食し、触れ合うことで、お互いの文化
や考えの違いが認識でき、やさしい日本語は理解しやすく喜んでくれました。

在住外国人の方々に対する 国際理解と多文化共生は、私たちの将来にとっても益々、重要であると考えて
おり、民間レベルの交流が世界の様々な問題を解決するための第一歩になるでしょう。

これまで皆さんが積み上げてこられたものを大切に引継ぎながら、更なる活動目標を役員一同で練り進め、
会員の皆さまや関係機関の皆さまとともに一緒に作り上げて参りたいと思いますので、何とぞ宜しくお願い
致します。



志摩市国際交流協会 会長
塩本 智幸

2025年度志摩市国際交流協会役員名簿

役 職	氏 名	役 職	氏 名	役 職	氏 名	役 職	氏 名
会 長	塩本 智幸	理 事	中村 滋	理 事	上村 角内	理 事	城山 康成
副会長	平石紀久子	理 事	浜口 浩明	理 事	奥村 宏美	理 事	山本 千恵
副会長	宝 門 誠	理 事	羽根美紀子	理 事	谷水 享子	顧 問	清崎 博
事務局長	松井 寿人	理 事	浜口真理子	理 事	西尾 新	監 事	奥村 政司
会 計		理 事	西尾 亮	理 事	小林 教郎	監 事	太田 和正
理 事	出口 勝美	理 事	平川 隆幸	理 事	村山千代治		

志摩市国際交流協会 2025年度定期総会

志摩市国際交流協会 2025 定期総会
設立20周年記念式典



志摩市国際交流協会
塩本智幸新会長挨拶



本年度は節目の年で、定期総会に続き「設立20周年記念式典」を開催する運びとなりました。

10:30から、定期総会を開催し、出口勝美賛助会員を議長に指名し、2024年度事業報告・収支決算と2025年度事業計画・収支予算、協会規約の一部変更、役員選任の件につき審議があり、承認されました。定期総会終了後、設立20周年記念式典のオープニングとして、志摩市国際交流協会20年の歩みと題したスライドを上映しました。過ぎ去りし日の一時（ひととき）の感慨の時間を経て、記念式典が始まりました。西尾実行委員長の開式の辞に始まり、塩本会長式辞の後、当協会発展に寄与された永年のご功労に際し、清崎博元会長に感謝状と記念品が贈呈されました。その後、橋爪志摩市長様始め3名のご来賓の皆様よりご祝辞をいただき、式典のフィナーレに小保方・岡宗会員のお二人からアトラクションとして独唱・マジック・マンドリンの演奏を楽しんでいただき、宝門副会長の閉式の辞により記念事業を終えることができました。

当日、ご臨席の皆様には厚く御礼申し上げます。



スライド上映



20周年 記念式典



清崎 顧問 感謝状授与

志摩市国際交流協会は2025年5月に設立20周年を迎えました。記念式典を阿児アリーナで、市長橋爪政吉様のご臨席を賜り、当協会の塩本智幸新会長出席のもと、50年100年先を見据え盛大に挙行されました。

この晴れの席上で図らずも、私の長年にわたる会長暦年の実績が評価され、感謝状を授与されることになりました。実に有り難く光栄に存じます。

この実績は当時の役員、会員一人一人の温かいお力添えの賜であります。従って皆様への感謝状で有り、私が代表で頂いたと思っています。

今後私は顧問として在籍し、協会の益々の発展のために尽くしたい所存であります。

志摩市国際交流協会は特色有る世界の唯一の協会です。有り難う御座いました。（清崎 博）



岡宗会員(マンドリン)



小保方会員(独唱・マジック)

志摩市民がスポーツを通じて国際交流 ～伊勢志摩・里海トライアスロン大会2025の開催～

7月6日に伊勢志摩・里海トライアスロン大会2025が浜島の大矢浜で開催されました。この大会は美しい伊勢志摩国立公園を舞台に繰り広げられる、国内屈指の人気を誇る大自然と市民の融合レースです。選手が地元の温かい声援を受けながら競技できるのも魅力の一つです。大会を通じて伊勢志摩の文化や食に触れる機会も多く、選手だけでなく応援に訪れる人々も楽しめます。志摩市民がスポーツを通じて深く交流する場となりました。また、大会での熱戦に加え、スペインの3選手が地元の小学校を訪れて「スペイン給食」を共に味わうなど、文化交流も深まり、国際的な絆が育まれる場面もありました。



ディエゴ・メントリーダ

ディエゴ・メントリーダ23歳以下のクラスでデュアスロンの欧州チャンピオン、現欧デュアスロントップ10、昨年のパリオリンピックでパラ選手のガイド(アシスト)として9位入りという、素晴らしい成績を残している選手です。
ラケル・アルサガ・クリアード(女性)
サムエル・ガルシア・フライレ1992年生まれ。デュアスロンの選手でしたが、今はコーチとして活躍しています。



サムエル・ガルシア・フライレ ラケル・アルサガ・クリアード



2025 年度事業計画

4 月	しま日本語教室(毎月第1・第3金曜日/8月除く)志摩市役所
5 月	2025 年度 5 月 16 日第 1 回役員会 2025 年度定期総会～20th 記念式典(阿児アリーナ:ベイホール)
7 月	中旬 会報誌 41号発行
8 月	世界ワクワク教室(市内幼少施設)
9 月	郡上市
11 月	会員日帰り研修旅行 (10 月)
12 月	しま日本語教室 クリスマス会 (阿児アリーナ)
1 月	クッキングセミナー: 料理教室 (阿児アリーナ)
2 月	三市合同日本語学習支援ボランティア養成研修会(伊勢市開催)
3 月	中旬 会報誌 42 号発行

《その他事業》

- ・本部役員会・理事会 (適時開催)
- ・各委員会開催 ・市内外各会議(会長 他対応)
- ・国際交流員による協力事業
- ・郡上市国際交流推進協議会
(郡上八幡国際友好協会・白鳥町国際交流協会との交流)

※事業内容等の変更が生じることもあります。

2025 年度収支予算書

歳入の部 (単位:円)		
科 目	本年度予算額	備 考
1. 会 費	728,000	正会員 2,000円 ×134 人 =268,000 円 賛助会員10,000円 ×46 口 =460,000 円
2. 補助金	700,000	志摩市 700,000 円
3. 委託金	0	
4. 雑収入	600,100	総会・交流会・日帰り研修旅行・寄せ植え教室等
5. 繰越金	3,433	
歳入合計	2,031,533	
歳出の部 (単位:円)		
科 目	本年度予算額	備 考
1. 会議費	320,000	総会・交流会・役員会運営費
2. 事務費	691,300	事務用品、各会議書類、電話代 郵送費事務局委託費 等
3. 事業費	980,000	広報、料理講座、文化交流研修費、 日本語教室、特別事業 等
4. 負担金	31,000	三重県国際交流財団 他
5. 予備費	9,233	
歳出合計	2,031,533	

事業の ご案内

世界ワクワク 教室とは

国内外のボランティアが幼稚園などに出向き、世界の音楽や歌遊び、マジックに興じ言葉や習慣を紹介するなどの授業を開き、子供達の目を輝かせるお手伝いをしています。興味のある方はご連絡ください。

また、ボランティアティーチャーも募集中。面白い話や海外の体験談などどんな分野でも良いのでお気軽にお問い合わせください！



♥しま日本語教室のご案内&生徒さん・スタッフさんの募集

しま日本語教室は、外国人の方の日常生活や、**日本語検定に必要な日本語を楽しく学習**していただくために、開講しています。

会員の皆様、ぜひ教室の周知にご協力いただけると幸いです。

《学 習 日》 毎月第1・第3金曜日(8月は除く)19:00～20:30
(※回数等について変更が生じることがあります。)

《会 場》 志摩市役所

《学習方法》 学習者のレベルに応じてテキストを用いて進めます。
基本は日本語で、マンツーマンまたはグループで行います。

《受 講 費》 1回につき100円(初回無料)

- 教室では、日本語学習のサポートをしていただけるボランティアの方を募集しています。
- 興味がある方、支援を始めたい方、お問い合わせをお待ちしています。

●お問い合わせ先

志摩市国際交流協会事務局 TEL&FAX 0599-43-4101
(現在移転準備中)
志摩市役所 人権市民協働課 TEL0599-44-0227

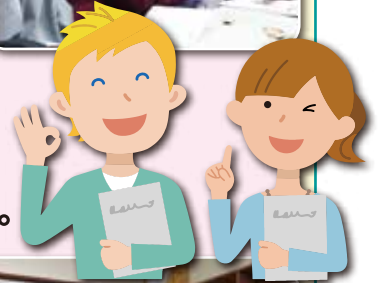

志摩市国際交流協会 2025 年度賛助会員のみなさま 2025 年 7 月 15 日現在

- | | | | |
|--------------------|-----------------------|------------------------|-----------------|
| ●旭電器工業(株) | ●華洋ホーム(株) | ●志摩市商工会 | ●前橋設備工業(株) |
| ●(有)アンドウセンイ | ●(株)賢島宝生苑 | ●(有)新田屋 | ●マルカ運輸(株) |
| ●伊勢志摩エバークレイズ | ●和穂歯科医院 | ●(株)セレモ | ●丸文工業(株) |
| ●居酒屋てっちゃん | ●(有)活料理旅館 橘 | ●タニグチ歯科医院 | ●(有)宮柴水工 |
| ●伊勢志摩リゾートマネジメント(株) | ●近鉄レジャーサービス(株)志摩スペイン村 | ●谷崎歯科医院 | ●メガネサロンハシヅメ鶴方本店 |
| ●磯部建設工業(株) | ●(株)グローツアーオペレーション | ●Dragon English School | ●山本歯科医院 |
| ●イワタニ三重(株) | ●(株)三十三銀行鶴方支店 | ●南部急送(有) | ●(株)山本建材 |
| ●(株)上村工務店 | ●(有)サンコウ | ●(有)花屋敷 | ●(有)山本峯行商店 |
| ●(有)宇田ミート | ●サンデー情報社 | ●(株)百五銀行鶴方支店 | ●ユナイト三重(株) |
| ●おかむね医院 | ●(株)志摩商会 | ●(医)豊和会 | ●(有)和栄タクシー |
| ●大岩矯正歯科 | ●(一社)志摩市観光協会 | ●(株)ホンダカーズ三重南鶴方店 | |
| ●片田定置(株) | ●志摩環境事業協業組合 | ●(株)的矢 | |

● 会 員 募 集 ● 志摩市国際交流協会にご入会ください!!

年会費 個人会員……2,000円 賛助会員……10,000円(1口)

*会費の納入につきましては出来るだけ振込みでお願いします
(振り込み手数料は当協会が負担いたします)

【振込口座】 百五銀行 鶴方支店 (普通)586747 志摩市国際交流協会

●申込先 志摩市国際交流協会事務局 (下記参照)



ご投稿のお願い!!

本広報誌への記事を募集します

- ・自分の周りの身近な国際交流
- ・国際交流について考えること
- ・国際交流に関すること

事務局にメールでご連絡ください。

事務局メール: shima5931@gmail.com

(氏名、電話番号等連絡先を明記してください)



お問い合わせ

●志摩市国際交流協会事務局(三重県志摩市阿児町鶴方 9-44 志摩環境事業協業組合 内)
TEL&FAX0599-43-4101(現在移転準備中)留守電になっております。メッセージ確認後お掛け直いたします。

URL <https://www.shima-kokusai.com> ⑤ shima5931@gmail.com

その他国際交流の推進に関することは

●志摩市役所 人権市民協働課 TEL0599-44-0227

広報委員

塩本智幸
城山康成
宝門誠
松井寿人
本部署員

